Invia un messaggio a tutti i membri
Promuovi il gruppo con un'inserzione
Modifica impostazioni gruppo
Modifica membri
Invita altri a iscriversi
Crea un evento associato al gruppo
Esci dal gruppo

Scrivi qualcosa su I Vulnerabili.

Informazioni

Categoria:
Arti e Spettacolo - Teatro

Descrizione:
I Vulnerabili, spettacolo sulla sicurezza stradale, di e con Filippo Tognazzo, con la partecipazioni di Antigravityworlds.

Tipo di privacy:
Aperto: i contenuti sono visibili a tutti.

Amministratori

- Federica Bittante
- Andrea Elfo Zuliani (fondatore)

Responsabili

Federica Bittante
amministratore [rimuovi]
Filippo Tognazzo
Amministratore

Membri

6 di 1.169 membri Mostra tutti

Matteo Cappelletto

Paola Musumeci

Angela Pantofolaia Centanin

Raul Slaviero

Arianna Puffa Berton

Raffaella Rivi

Foto

4 di 5 foto Mostra tutto

Link

1 link Mostra tutti

I Vulnerabili

Bacheca | Info | Discussioni | Foto

Scrivi qualcosa...

Allega: Condividi

Opzioni

Andrea Martelli Si può fare formazione e informazione in modo chiaro, profondo, efficace e divertente? Sì, si può!
Si può riflettere profondamente su mille tematiche? Sì, si può!
Si può proporre uno spettacolo al contempo serio e leggero, utile e divertente? Sì, si può!
Si può imparare divertendosi? Sì, si può.
La risposta è: andare e vedere "I vulnerabili"...assolutamente. E' un dovere di cittadini ed esseri umani.
...e c'è molto molto di più dell'educazione stradale...allacciate le cinture e...buon divertimento!
Grazie Filippo!
29 gennaio alle ore 18.04 · Commenta · Mi piace · Segnala

Gianmarco Salmistraro siete i meglio
24 gennaio alle ore 18.45 · Commenta · Mi piace · Segnala

Martina Mazzali grandi!!!!! ieri al kennedy! siete super! :) bravo Filippo!!!!!
ps: carini i due tipetti dei balletti!!! ;)
23 gennaio alle ore 18.02 · Commenta · Mi piace · Segnala

Gaia Masiero si sono stati veramente straordinari!!!!!!!
24 gennaio alle ore 12.30 · Elimina

Scrivi un commento...

Gianluca Guglielmo grandissimi oggi al kennedy!! complimenti veramente!! sopratutto le parole e i video..facevano riflettere!!
22 gennaio alle ore 23.51 · Commenta · Mi piace · Segnala

Lisa Bertolin bellissimi
09 gennaio alle ore 15.43 · Commenta · Mi piace · Segnala

Lorenzo Ambrosano bello lo spettacolo al salus :D figata xD
12 dicembre 2009 alle ore 6.50 · Commenta · Mi piace · Segnala

Andrea Lionzo complimenti x lo spettacolo a ponso! ^^
10 dicembre 2009 alle ore 13.37 · Commenta · Mi piace · Segnala

Filippo Tognazzo grazie giovani, è stato un piacere anche per noi. bel pubblico e bella mattinata assieme. a presto!
7 dicembre 2009 alle ore 13.49 · Commenta · Mi piace · Segnala

Samantha Lincetto complimenti.....!!!soprattutto a Filippo Tognazzo....
veramente bello...fate bene a coinvolgere il pubblico...
xk spesso x prendere l'attenzione bisogna ricorrere a far divertire la gente e voi lo avete ftt.....!:)BaCì
5 dicembre 2009 alle ore 19.58 · Commenta · Mi piace · Segnala

Gaia Merendino lo spettacolo è stato veramente bello.. mi è piaciuto tantissimo.. complimenti..
5 dicembre 2009 alle ore 19.57 · Commenta · Mi piace · Segnala

Thomas Cardin gg a campodarsego k
belloooooooooooooooooooooooooooooooooooooooooooo
5 dicembre 2009 alle ore 19.48 · Commenta · Mi piace · Segnala

Simone Carraro vi ho visti gg a campodarsego troppo figo!!!!!!!!veramente bravi
5 dicembre 2009 alle ore 17.20 · Commenta · Mi piace · Segnala

Andrea Manzoni figo lo spettacolo e belli anche i balletti...bravi veramente
4 dicembre 2009 alle ore 17.34 · Commenta · Mi piace · Segnala

ATTIVITÀ RECENTI

I Vulnerabili changed their Notizie.

Crea un'inserzione

Connettiti con più amici

Condividi Facebook con un numero sempre maggiore di amici. Usa i nostri semplici strumenti d'invito per iniziare a metterti in contatto con loro.

Altre inserzioni

MySpace.com - I Vulnerabili - 32 - Male - Milano, IT - www.myspace.com/ivulnerabili
25 gennaio 12.30.03

Segnala gruppo

Condividi

Italiano

I Vulnerabili changed their Notizie.

Veronica Barzon bellissimo lo spettacolo,interessante e divertente....belli ankei i balletti di breakdance...!!!billi i 2 tipi XD XD XD
4 dicembre 2009 alle ore 15.29 · Commenta · Mi piace · Segnala

Federico Berto fantastico spettacolo...stupendi anche i balletti hip hop e grandissimo Filippo...
4 dicembre 2009 alle ore 14.09 · Commenta · Mi piace · Segnala

Aurora Turolla Ciiao sn una ragazza della levi civita volevo dirvi complimenti x lo spettacolo è stato bellissimo e vadevo ankei miei compagni molto coinvolti
BRAVISSIMI!!!!!!!!!!!!!
4 dicembre 2009 alle ore 13.52 · Commenta · Mi piace · Segnala

Giorgia Lincetto ツ GRANDE AU.CONCORDO CN LEI
5 dicembre 2009 alle ore 19.51 · Elimina

Giorgia Comunello Fantastici! bellissimo lo spettacolo all'auditorium vivaldi :]
12 dicembre 2009 alle ore 12.44 · Elimina

Scrivi un commento...

Tommaso Stanflin i miei complimenti a Filippo Tognazzo e ai suou collaboratori, molto bravi!!!!!!!!
3 dicembre 2009 alle ore 17.49 · Commenta · Mi piace · Segnala

A Alberto Ferragosti piace questo elemento.

Scrivi un commento...

Lamenti Riccardo Veramente un ottimo spettacolo.... Grazie di cuore! Complimenti!!!
2 dicembre 2009 alle ore 16.45 · Commenta · Mi piace · Segnala

Alex Sapessi bravissimi, secondo me potreste inserire anche questo video nel vostro spettacolo pero non e' adatto ai deboli di cuore!!
http://www.youtube.com/watch?v=5z58JvulJfw
29 novembre 2009 alle ore 13.31 · Commenta · Mi piace · Segnala

Filippo Tognazzo grazie a voi ragazzi, mattinata intensa e grande emozione anche per noi nel vedervi così partecipi. un abbraccio!
28 novembre 2009 alle ore 14.54 · Commenta · Mi piace · Segnala

A Mattia Berto piace questo elemento.

Scrivi un commento...

Michelangelo Maschio visto lo spettacolo oggiggiorno.
vivissimi complimenti.
spettacolo a dir poco fantastico e molto coinvolgente.
complimenti a Filippo Tognazzo, un geniooo!!
27 novembre 2009 alle ore 21.01 · Commenta · Mi piace · Segnala

A 3 persone piace questo elemento.

Alessandra Fornasari ke linguaggio!!!!
28 novembre 2009 alle ore 14.12 · Elimina

Nicolò Schiavon oggiggiorno? Scusa Stamattina non era meglio? u.ù
28 novembre 2009 alle ore 19.18 · Elimina

Michelangelo Maschio oggiggiorno.
qualche problema??
un modo alternativo e meno noioso per dire una cosa che si dice sempre.
v.v
29 novembre 2009 alle ore 20.35 · Elimina

Nicolò Schiavon ma va là...
29 novembre 2009 alle ore 20.36 · Elimina

Michelangelo Maschio bah.
non hai capito assolutamente nulla.
29 novembre 2009 alle ore 20.38 · Elimina

Scrivi un commento...

Marianna Fabbrizioli compliment....è stato bello!
27 novembre 2009 alle ore 18.44 · Commenta · Mi piace · Segnala

Applicazioni | Chat (offline)

Alessandra Fornasari bravi stra bravi
27 novembre 2009 alle ore 16.10 · Commenta · Mi piace · Segnala

Gloria Giummarresi complimenti!! Siete stati veramente fantastici!! Grazie della bella mattinata.:)
27 novembre 2009 alle ore 15.03 · Commenta · Mi piace · Segnala

A Valentina Rossato piace questo elemento.

Scrivi un commento...

Francesca Lagrotteria Bravissimissimi! Complimenti!
27 novembre 2009 alle ore 14.16 · Commenta · Mi piace · Segnala

Mariachiara Sava bello mi è piaciuto molto bravi
27 novembre 2009 alle ore 14.12 · Commenta · Mi piace · Segnala

Domenico Giora Fantastici!!!
27 novembre 2009 alle ore 13.20 · Commenta · Mi piace · Segnala

A Silvia Coppo piace questo elemento.

Scrivi un commento...

Nicolò Schiavon Bello lo spettacolo mi sono divertito troppo..BRAVI!! :)
27 novembre 2009 alle ore 13.07 · Commenta · Mi piace · Segnala

Nicolo' Bianchin stra bravi!!!
27 novembre 2009 alle ore 12.47 · Commenta · Mi piace · Segnala

A 3 persone piace questo elemento.

Alessandra Fornasari bravi stra bravi...mi sn divertita tp!!!!!!
27 novembre 2009 alle ore 16.10 · Elimina

Scrivi un commento...

Enrico Trovò Filippo, stamattina ho seguito lo spettacolo a Montegrotto. Complimenti veramente. hai coinvolto i ragazzi in maniera totale. Spero gli serva per quando saranno veramente sulla strada. Gli serva a portare a casa la pelle.
26 novembre 2009 alle ore 21.11 · Commenta · Mi piace · Segnala

Filippo Tognazzo grazie
a voi ragazzi. ci fa molto piacere vedere che un dialogo sano fra cittadini, specialmente con voi giovani, è possibile. solo 2 raccomandazioni: ragionate con la vostra testa e... non fatevi sottovalutare!
24 novembre 2009 alle ore 11.32 · Commenta · Mi piace · Segnala

Paola Corsi veramente bravi..
22 novembre 2009 alle ore 23.23 · Commenta · Mi piace · Segnala

Laura Martinello Pensavamo tutti di assistere alla solita rappresentazione educativa, ma noiosa di cui poi ci si ricorda gran poco ed invece è stata proprio una "sorpresa" !!Proprio bello lo spettacolo.. Complimenti Filippo
22 novembre 2009 alle ore 11.30 · Commenta · Mi piace · Segnala

Ruxandra Mihaela Spero che i raga hanno capito verramente cosa avete detto perchè perdere una persona cara non è per niente bello .Una delle mie migliore amiche è morta per colpa di una persona stupida che era sotto l'effetto dell'alcool.Grazie a tutti per lo spettacolo
22 novembre 2009 alle ore 10.58 · Commenta · Mi piace · Segnala

Sofia Bortolami uahahahahaha grandi :D
21 novembre 2009 alle ore 18.56 · Commenta · Mi piace · Segnala

Cristian Patella Bellissimo lo Spettacolo ..... e stato divertentissimo .... altro che le solite noie che i professori ci obbligano a guardare XD XD
21 novembre 2009 alle ore 17.06 · Commenta · Mi piace · Segnala

A Federica Zatta piace questo elemento.

Scrivi un commento...

Marianna Bochicchio penso sia stato uno dei pochi spettacoli

Applicazioni Chat (offline)

21 novembre 2009 alle ore 16.41 · Commenta · Mi piace · Segnala

Miriam Dafar siete dei grandi soprattutto i ballerini:):)
21 novembre 2009 alle ore 16.22 · Commenta · Mi piace · Segnala

Filippo Tognazzo come "soprattutto i ballerini"!!! io sgobbo e loro prendono gli applausi....:-)
21 novembre 2009 alle ore 17.27 · Elimina

Scrivi un commento...

Sara Gardin Uno spettacolo educativo e interessante quello di oggi: grazie!!
21 novembre 2009 alle ore 16.01 · Commenta · Mi piace · Segnala

Alessia Vittoria Russo Bellissimo spettacolo, grazie davvero! Bravissimi :)
21 novembre 2009 alle ore 13.47 · Commenta · Mi piace · Segnala

Giorgio Duso complimenti per lo spettacolo a cui ho assistito con gran divertimento=)
21 novembre 2009 alle ore 13.18 · Commenta · Mi piace · Segnala

Marianna Bochicchio ahahaha..anche tu ci hai fatto divertire!
21 novembre 2009 alle ore 16.42 · Elimina

Scrivi un commento...

Denis Maran Vi ho visto oggi al Modigliani! Copmplimenti! davvero bravi!
21 novembre 2009 alle ore 13.18 · Commenta · Mi piace · Segnala

Alessia Pizzo davvero bellissimo lo spettacolo di stamattina..molto divertente e soprattutto istruttivo!!!complimenti!..
21 novembre 2009 alle ore 13.14 · Commenta · Mi piace · Segnala

Ester Manfioletti Davvero davvero bravi! avete toccato i tasti giusti per far ragionare le persone..
21 novembre 2009 alle ore 13.05 · Commenta · Mi piace · Segnala

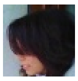
Beatrice Milazzo Complimenti davvero, ho assistito allo spettacolo di oggi al Modigliani!
21 novembre 2009 alle ore 12.45 · Commenta · Mi piace · Segnala

Stella Fabris GRANDISSIMI SIETE DAVVERO MOLTO BRAVI!!!!!!!! UN GRAZIE A TUTTI VOI perchè sapete come sensibilizzare noi giovani!!! ps. grandi anche i 2 ballerini XDXD
20 novembre 2009 alle ore 19.50 · Commenta · Mi piace · Segnala

Sara Khetta Veramente spettacolare, divertentissimo e interessante. Siete dei grandi veramente!! Continuate così mi raccomando.. ^^
20 novembre 2009 alle ore 16.59 · Commenta · Mi piace · Segnala

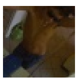
Francesco Tosato grandiiiiiiiiiiiiiiiiiiiiiiiiiiiiiiiiiiiiiiiiiiiiiiiiiiiiiiiiiiiiiiiiiiiiiiiiiiiiii
9 novembre 2009 alle ore 20.08 · Commenta · Mi piace · Segnala

Andrea Magosso bellissimo lo spettacolo molto utile e molto interessante
9 novembre 2009 alle ore 16.32 · Commenta · Mi piace · Segnala

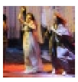
Giulia Cavalera Bravi,lo spettacolo mi è piaciuto molto...
8 novembre 2009 alle ore 17.03 · Commenta · Mi piace · Segnala

A Giulio Langella piace questo elemento.

Scrivi un commento...

Sardu Wolver YOOOOO QUANTI COMMENTI! SIETE VOI I MIGLIORI!!! GRANDE TOGNAZZOOOOOO!!
PEACE B.BOY SARDU! (VOGLIAMO UN PAVIMENTO SERIO!!)
7 novembre 2009 alle ore 21.26 · Commenta · Mi piace · Segnala

Nadia Moro complimenti veramente per lo spettacolo!bravi sul serio..!
7 novembre 2009 alle ore 13.40 · Commenta · Mi piace · Segnala

Hind Bahlauoane BRAVI...è STATO BELLO IL VOSTRO SPETTACOLO A SAN STINO..PURE DIVERTENTE
6 novembre 2009 alle ore 22.49 · Commenta · Mi piace · Segnala

Valentina Isidoris Complimenti per lo spettacolo!!!! =)

Applicazioni Chat (offline)

Matteo Caldieraro Bello lo spettacolo!! Bravissimi!!
6 novembre 2009 alle ore 21.16 · Commenta · Mi piace · Segnala

Mirco Isolani bello lo spettacolo!!! adesso mi metto su una modifica a così farò i 180 km/h in paese!!! XDXDXD
6 novembre 2009 alle ore 19.23 · Commenta · Mi piace · Segnala

A Mirco Isolani piace questo elemento.

Scrivi un commento...

Samuele Zanini è stata una esperienza mostro istruttiva....
6 novembre 2009 alle ore 18.06 · Commenta · Mi piace · Segnala

Valentina Pasquato bravi....!! bello spettacolo quello di stamattina...mi è piaciuto tantissimo...
6 novembre 2009 alle ore 16.30 · Commenta · Mi piace · Segnala

Nicola Bazzi bravi!siete riusciti a convincerci!lo spettacolo è stato molto bello!
6 novembre 2009 alle ore 14.37 · Commenta · Mi piace · Segnala

ATTIVITÀ RECENTI

I Vulnerabili ha modificato i campi Notizie e Posizione geografica.

Emanuele Moretto Veramente bravi!!!
6 novembre 2009 alle ore 14.13 · Commenta · Mi piace · Segnala

Giulia Puttini bello lo spettacolo di stamattina!!!
6 novembre 2009 alle ore 14.10 · Commenta · Mi piace · Segnala

Mirco Zuffo Grandioso spettacolo stamattina! Veramente bravissimi!
6 novembre 2009 alle ore 13.48 · Commenta · Mi piace · Segnala

Matteo Cappelletto Son felice di leggere questi commenti!significa che il Vostro Spettacolo ha colto nel segno!grazie a tutto lo staff dei Vulnerabili!mi è spiaciuto davvero non esserci!ora speriamo di riuscire a presentarlo anche alle scuole medie di S. Stino!buon lavoro!un abbraccio...
6 novembre 2009 alle ore 13.05 · Commenta · Mi piace · Segnala

Fabiano Buono Grandi!!!!!!!!!! i VULNERABILI!!!!
5 novembre 2009 alle ore 22.34 · Commenta · Mi piace · Segnala

Carlo Mariotto Oggi grande teatro..veramente bravi
5 novembre 2009 alle ore 22.22 · Commenta · Mi piace · Segnala

Christian Rodondi Bravissimi, veramente bellissimo, è stato un insegnamento che sicuramente è servito e servirà a tutti noi giovani!!!!
5 novembre 2009 alle ore 22.22 · Commenta · Mi piace · Segnala

Matteo Franzin Grandi veramente un bello spettacolo molto interessante e coinvolgente che ha attratto tutta la mia attenzione :-).Ancora bravissimi!!!
5 novembre 2009 alle ore 20.29 · Commenta · Mi piace · Segnala

Maria Chiara Segatto ...molto bello lo spettacolo...coinvolgente...e la testimonianza? rimasta senza parole...grazie!!
5 novembre 2009 alle ore 19.00 · Commenta · Mi piace · Segnala

Nicola Scarabello Serena Zamberlan davvero bello lo spettacolo...interessante...cmq filippo,la prossima volta non iniziare in mezzo la gente che mi hai fatto prendere un infarto!!!grande pippo!!!!!!!!!!!!!!!!!!
5 novembre 2009 alle ore 18.39 · Commenta · Mi piace · Segnala

Marianna Vescovi per la prima volta ci hanno insegnato qualcosa seriamente... stupendo...
5 novembre 2009 alle ore 17.28 · Commenta · Mi piace · Segnala

Nicole Dal Pozzo spettacolo eccezzionale...divertente e allo stesso tempo molto educativo ..grazie!
5 novembre 2009 alle ore 17.08 · Commenta · Mi piace · Segnala

Nicola Tumolero veramente bellissimo spettaccolo.....
5 novembre 2009 alle ore 15.33 · Commenta · Mi piace · Segnala

Applicazioni Chat (offline)

Se Bevo Non Guido e domani a bardolino metto un cartellone con le foto ....significative
andrea
5 novembre 2009 alle ore 14.05 · Commenta · Mi piace · Segnala

A Stella Fabris piace questo elemento.

Stella Fabris verona!!! :)
20 novembre 2009 alle ore 19.51 · Elimina

Scrivi un commento...

Martina Grigiante Eccezionale..spettacolo stupendo.. GRAZIE!
5 novembre 2009 alle ore 13.42 · Commenta · Mi piace · Segnala

Luca Rigoni veramente bellissimo...complimenti!
5 novembre 2009 alle ore 13.41 · Commenta · Mi piace · Segnala

Marco Pernechele quanti sono 28 m/s? 100 CHILOMETRI ORARI!!!!!! fortissimi tosi!
5 novembre 2009 alle ore 8.19 · Commenta · Mi piace · Segnala

Filippo Tognazzo grazie a voi ragazzi! accoglienza calorosissima e pubblico intelligente. a prestissimo!
5 novembre 2009 alle ore 6.55 · Commenta · Mi piace · Segnala

Giona Chinellato Bella SARDU!!!!!!!
4 novembre 2009 alle ore 23.04 · Commenta · Mi piace · Segnala

Alberto Bonato bellissimo veramente!!!!!!!!! bravissimi!!!!!!! è un spettacolo bellissimo!
4 novembre 2009 alle ore 20.31 · Commenta · Mi piace · Segnala

Arianna Baù bravissimiiii=)spettacolo bellissimo..=)
4 novembre 2009 alle ore 20.13 · Commenta · Mi piace · Segnala

Giacomo Munari Grandissimi..!!! filippo sei troppo forte..!! ciao
4 novembre 2009 alle ore 19.00 · Commenta · Mi piace · Segnala

Kevin Rossi bello veramente
4 novembre 2009 alle ore 18.54 · Commenta · Mi piace · Segnala

Federica Slaviero "Mi piaceeee!" Davvero interessante e coinvolgente! :)
4 novembre 2009 alle ore 18.49 · Commenta · Mi piace · Segnala

Mariagrazia Vellar graaaaaaaaaandiiiiiiiiii =) fantastico!!! educativissimissimo e divertentissimissimo!!! fenomeno
4 novembre 2009 alle ore 18.44 · Commenta · Mi piace · Segnala

Giovanni Marangoni Bravissimi ragazzi!!! Spettacolo eccezionale stamattina!!! Educativo e divertente al tempo stesso!!! Complimenti!!!
4 novembre 2009 alle ore 18.29 · Commenta · Mi piace · Segnala

Gianmaria Rebeschin spettacolo stupendo!!!!!!!!!! bravissimi!!!!!!!!!!!
4 novembre 2009 alle ore 18.00 · Commenta · Mi piace · Segnala

Giada Munari complimenti!!!!!!!!!!!!spettacolo sì divertente,ma allo stesso tempo istruttivo!!!grazie
4 novembre 2009 alle ore 17.49 · Commenta · Mi piace · Segnala

Christian Rebeschini complimenti!!! bellissimo spettacolo, splendida interpretazione e coinvolgimento straordinario del pubblico! Grazie! :-)
4 novembre 2009 alle ore 17.41 · Commenta · Mi piace · Segnala

Francesco De Guio Senza Parole!!!Tutto stupendo e istruttivo...
4 novembre 2009 alle ore 17.34 · Commenta · Mi piace · Segnala

Martina Sartori super complimenti.... veramente spettacolare... grazie di essere venuti anche da noi...
4 novembre 2009 alle ore 16.19 · Commenta · Mi piace · Segnala

Sara Ruggeri ツ bravissimiiiiiii!!!
4 novembre 2009 alle ore 15.35 · Commenta · Mi piace · Segnala

Applicazioni | Chat (offline)

Stefano Castellotti grandi veramente un bel spettacolo sta mattina..
4 novembre 2009 alle ore 15.25 · Commenta · Mi piace · Segnala

Mattia Sostizzo Veramente bravi. Stupendo :D
4 novembre 2009 alle ore 15.21 · Commenta · Mi piace · Segnala

Michael Baù grandissimi..spettalo stupendo..siete grandi !!!
4 novembre 2009 alle ore 15.07 · Commenta · Mi piace · Segnala

Enrico Niccolò Pesavento I miei complimenti =) fantastici
4 novembre 2009 alle ore 15.06 · Commenta · Mi piace · Segnala

Rossi Cristian proprio bravi=).....
4 novembre 2009 alle ore 14.46 · Commenta · Mi piace · Segnala

Giulia Strazzabosco complimenti uno spettacolo divertemte ma nello stesso tempo istruttivo e k fa riflettere molto sulla nostra vita e sulla vita dei vulnerabili....
4 novembre 2009 alle ore 14.26 · Commenta · Mi piace · Segnala

Giacomo Frigo grandi!!!!!
4 novembre 2009 alle ore 14.22 · Commenta · Mi piace · Segnala

Selly Bonomo Uno spetacolo particolare, che ci fa riflettere!!! Complimenti!!
4 novembre 2009 alle ore 14.15 · Commenta · Mi piace · Segnala

Laura Frigo siete davvero bravissimi...l'incontro di oggi è stato veramente interessante!!
4 novembre 2009 alle ore 14.13 · Commenta · Mi piace · Segnala

Vanessa Rela bravissimi!!!!!!
4 novembre 2009 alle ore 14.03 · Commenta · Mi piace · Segnala

Federico Alecci straordinari! grazie per l'interesse, la grinta e l'impegno che ci mettete. grazie sul serio e continuate così :)
4 novembre 2009 alle ore 13.56 · Commenta · Mi piace · Segnala

Cesare Azzolini questi sono gli spettacoli seri da fare...grandissimi...!!! bravi tutti quanti...
4 novembre 2009 alle ore 13.40 · Commenta · Mi piace · Segnala

Alice Guoli bravissimiiiiiii!!!
4 novembre 2009 alle ore 12.28 · Commenta · Mi piace · Segnala

Alessandra Pangrazio bellissimo e divertentissimo... =)
4 novembre 2009 alle ore 12.19 · Commenta · Mi piace · Segnala

Martina Mosele Stupendo lo spettacolo..Grazie mille...!!=)
4 novembre 2009 alle ore 12.19 · Commenta · Mi piace · Segnala

Giorgia Glerean COMPLIMENTI!!!spettacolo bellissimo e specialmente molto coinvolgente!!bravi!! XD
♥
1 novembre 2009 alle ore 20.55 · Commenta · Mi piace · Segnala

Stefano Dissegna bravissimi siete troppo simpaticci :-)
1 novembre 2009 alle ore 16.22 · Commenta · Mi piace · Segnala

Beatrice Borso siete davvero grandi!!!mi sono divertita un casino!!!XDXD
31 ottobre 2009 alle ore 16.56 · Commenta · Mi piace · Segnala

Mattia Bertoldi grandissimi!!!!!complimenti! 30/10/2009
30 ottobre 2009 alle ore 23.06 · Commenta · Mi piace · Segnala

Filippo Tognazzo giovani, date come quella di romano e bardolino ti conciliano con la vita. grazie a voi, una piccola rivoluzione forse è iniziata. in tempi di pandemie diventiamo tutti portatori sani di sicurezza. un abbraccio forte a tutti
30 ottobre 2009 alle ore 21.46 · Commenta · Mi piace · Segnala

A 7 persone piace questo elemento.

Adrian Custiuc Complimenti x lo spettacolo di martedì 27, davv bravi.....
Sono uno studente del ferraris.... Finalmente qualcuno che fa qualcosa all'insegna dei giovani, della futura generazione, e l'umanità in generale.... Davv grandi....
Saluti..
30 ottobre 2009 alle ore 21.51 · Elimina

Scrivi un commento...

Alessandro Guardini grandissimi!!! oggi mi sono divertito un sacco! w la mariotta! xD
30 ottobre 2009 alle ore 18.00 · Commenta · Mi piace · Segnala

Helena Kuhn che grandi che siete... :)
troppo bravi...
30 ottobre 2009 alle ore 17.52 · Commenta · Mi piace · Segnala

Convertino Enrico oggi 30/10/09....alberghiero di bardolino....gran bel spettacolo...complimeti
30 ottobre 2009 alle ore 17.26 · Commenta · Mi piace · Segnala

A Zampini Francesco piace questo elemento.

Scrivi un commento...

Lorenzo Bertagnin Miticiiii!!!!!
30 ottobre 2009 alle ore 15.49 · Commenta · Mi piace · Segnala

Kristian ॐ Capalbo yeah!!!
30 ottobre 2009 alle ore 15.32 · Commenta · Mi piace · Segnala

Alberto Milani ciao
30 ottobre 2009 alle ore 15.14 · Commenta · Mi piace · Segnala

Davide Zanchetta w cortese
30 ottobre 2009 alle ore 15.06 · Commenta · Mi piace · Segnala

Marina Aliquò w i vulnerabili oggi mi sono divertita un sacco...!!!
30 ottobre 2009 alle ore 14.49 · Commenta · Mi piace · Segnala

Stefano Barbu Raga...siete mitici...mi son divertito un sacco...vi prego...RITORNATE ANCORA...siete forti
30 ottobre 2009 alle ore 12.44 · Commenta · Mi piace · Segnala

Mariagrazia Pozzobon Strepitosi!
30 ottobre 2009 alle ore 12.28 · Commenta · Mi piace · Segnala

Marco Cinel grandiiiiiiiiiiiiiiiiiii
30 ottobre 2009 alle ore 8.22 · Commenta · Mi piace · Segnala

Isabo Zen Io porto i ringraziamenti del Comune di Romano!! Bravissimi!! ;)
29 ottobre 2009 alle ore 19.32 · Commenta · Mi piace · Segnala

Jenny Ferraro gg ero allo spettacolo di educazione stradale.. e stato bellissimooo..
anche i due k facevano i balletti di hip hop erano bravissimiii.. complimenti!!!!!!!!!!
29 ottobre 2009 alle ore 18.50 · Commenta · Mi piace · Segnala

Stefano Zen siete grandiiiiiiiiii!!
29 ottobre 2009 alle ore 17.43 · Commenta · Mi piace · Segnala

Lorenzo LoryVerga Vergari stamattina il divertimento nn è mancato!l'esibizine è stata stupenda!tognazzo sei grande!nessuno ti ha detto k cortese ha mal di schiena?nn importa!
29 ottobre 2009 alle ore 16.29 · Commenta · Mi piace · Segnala

Giacomo Orso GRANDISSIMO SPETTACOLO GG 28/10/09 w cortex e la mariotta
29 ottobre 2009 alle ore 16.07 · Commenta · Mi piace · Segnala

Paolo Garlini Ciao raga!!!!! Ke bella sta esperienza!!! ti diverte ma allo stesso tempo ti fa imparare molte ks utili!!!! spero ke tornerete a romano!! Grande filippo e ttt gli altri!!! w mariotta!!!

Applicazioni Chat (offline)

Martina Pianaro Ciao!!!!!!!!!! siete GRANDI!!!!! gg 29/10/2009 a Sacro cuore mi sn divertita un casino!!!! W MARIOTTA!!!!
29 ottobre 2009 alle ore 15.57 · Commenta · Mi piace · Segnala

Anita Fiorito Stupenda esperienza come insegnante e come utente della strada, i ragazzi sono stati tutti contenti. La scuola media di Romano ringrazia per questo bellissimo momento di riflessione e anche di divertimento.
29 ottobre 2009 alle ore 15.22 · Commenta · Mi piace · Segnala

Laura Tognon siete fantastici.....gg 28/10/2009....al teatro mi sono divertita un casino....w mariotta!!!!!!!!!!!!!!!!!!!1ihihih
29 ottobre 2009 alle ore 15.11 · Commenta · Mi piace · Segnala

Nicola Dal Monte AH AH...Siete stati mitici oggi 28/10/2009 XD
29 ottobre 2009 alle ore 14.51 · Commenta · Mi piace · Segnala

Nicolò Zen bravissimi..... gg 28/10709 al teatro di sacro cuore mi sono divertito tantixxx..... complimenti anche a filippo tognazzo..... cmq filippo mi devi presentare sofia quella della tua prima volta.... w mariotta!!!!!
29 ottobre 2009 alle ore 14.38 · Commenta · Mi piace · Segnala

Francesca Benetti siete davvero bravi..e soprattutto aprite gli occhi a noi giovani che ormai li usiamo solo per vedere ciò che vogliamo!!
28 ottobre 2009 alle ore 19.31 · Commenta · Mi piace · Segnala

A Michele Sabaini piace questo elemento.

Scrivi un commento...

Filippo Tognazzo grazie giovani, pubblico d'eccezione l'altro giorno al Camploy. Con ragazzi così si può ancora sperare.
28 ottobre 2009 alle ore 19.20 · Commenta · Mi piace · Segnala

A 5 persone piace questo elemento.

Marta Dal Maso Bellissimo lo spettacolo, spero che tanti altri lo vedano, ne vale davvero la pena ;)
28 ottobre 2009 alle ore 20.04 · Elimina

Giusy Petti complimenti...lo riguarderei 1000 volte di seguito...
28 ottobre 2009 alle ore 22.00 · Elimina

Scrivi un commento...

Marco Fedrigo complimenti x lo spettacolo di oggi!!!!!!davvero interessante!!!!!
27 ottobre 2009 alle ore 22.11 · Commenta · Mi piace · Segnala

A 8 persone piace questo elemento.

Giulia Alberti Concordo :)
27 ottobre 2009 alle ore 22.21 · Elimina

Riham Belqacem idem...mi è paiciuto tantissimo...!!!
27 ottobre 2009 alle ore 22.27 · Elimina

Laura Zinelli complimenti davvero!! mi avete fatto aprire gli occhi..
27 ottobre 2009 alle ore 22.33 · Elimina

Valeria Aldegheri semplicemente fantastico e molto utile!!!
28 ottobre 2009 alle ore 0.40 · Elimina

Angela Benedetti sono d'accordo col marchetto molto interessante soprattuto coinvolgente e d'impatto! ben riuscito
28 ottobre 2009 alle ore 20.10 · Elimina

Scrivi un commento...

Elia Guidorizzi bravissimi animati e simpatici !appena potete mi potete dire il sito dei crasc test per favore??grazie
27 ottobre 2009 alle ore 19.07 · Commenta · Mi piace · Segnala

Federica Bittante www.sicurauto.it ciao!
27 ottobre 2009 alle ore 19.17 · Elimina

Federica Bittante http://www.euroncap.com e questo è il secondo. A presto!
27 ottobre 2009 alle ore 19.19 · Elimina

Scrivi un commento...

Merv Detta Dia ke grandi ke siete...vi ho isti due volte..e non e stata

Applicazioni Chat (offline)

24 ottobre 2009 alle ore 15.52 · Commenta · Mi piace · Segnala

Federico Prendin siete dei grandi !!!!!... i migliori !!..... tornate !!!
23 ottobre 2009 alle ore 22.32 · Commenta · Mi piace · Segnala

Federico Barzan dovete tornare!!!!!
23 ottobre 2009 alle ore 18.27 · Commenta · Mi piace · Segnala

Guido Nigrelli avete fatto un successone alla sanini di noventa !!!!
23 ottobre 2009 alle ore 14.06 · Commenta · Mi piace · Segnala

A Davide Campaci piace questo elemento.

Davide Campaci vero
26 ottobre 2009 alle ore 13.53 · Elimina

Scrivi un commento...

Fabio Bettiol oggi siete venuti a scuole nostra!!!FANTASTICI
23 ottobre 2009 alle ore 14.03 · Commenta · Mi piace · Segnala

Charlotte de Stefano stamattina siete venuti a farci lo spettacolo e siete stati bravissimi!!! abbiamo riso come nn so cosa!!!
22 ottobre 2009 alle ore 17.23 · Commenta · Mi piace · Segnala

A 2 persone piace questo elemento.

Giulia Favaron sono stati grandi!!!!!
22 ottobre 2009 alle ore 19.45 · Elimina

Francesco Graziotto che ridere sto spettacolo meglio di un film di boldi
26 ottobre 2009 alle ore 8.11 · Elimina

Scrivi un commento...

Gianluca Sinigaglia bravi stamttina quanto ridere!!
22 ottobre 2009 alle ore 15.55 · Commenta · Mi piace · Segnala

Sofia Regazzo L'unico degli spettacoli k propone la scuola k è risultato interessantissimo...ci siamo divertiti troppo..grazie davvero=) magari fossero tutti così...
22 ottobre 2009 alle ore 14.30 · Commenta · Mi piace · Segnala

Meggy Cacco siete stati trppp bravi!la 2a e tutte le altre classi ci siamo divertiti un casino!complimenti
22 ottobre 2009 alle ore 13.59 · Commenta · Mi piace · Segnala

A 2 persone piace questo elemento.

Scrivi un commento...

Federica Bittante

Foto di I Vulnerabili

21 ottobre 2009 alle ore 13.47

Filippo Tognazzo Poi ho riflettuto a lungo. è vero non possiamo fare niente per aiutarlo. Ma forse possiamo fare qualcosa per risparmiare quel dolore a qualcun'altro. Lo possiamo fare in due modi: come artisti cercando di fare bene il nostro lavoro, come cittadini cercando di limitare al massimo i rischi per noi e per coloro che si trovano con noi sulla strada.
Cara Vania e cari tutti, il mio augurio è che tutti insieme, con un po' di attenzione in più, con un po' di consapevolezza in più, anche in memoria del vostro amico, da oggi tutti cerchiamo di vivere la strada con maggiore attenzione e consapevolezza.
Per risparmiare ad altri dolore che oggi è vostro.
Per attuare una rivoluzione nel nostro modo di pensare attraverso piccoli passi di cittadinanza quotidiana.
Un abbraccio forte a tutti
19 ottobre 2009 alle ore 16.05 · Commenta · Mi piace · Segnala

Applicazioni | Chat (offline)

Filippo Tognazzo Ciao giovani
leggo con grande dolore il post di Vania.
Cari amici, credo anch'io che la vita sia, spesso, ingiusta.
Anch'io come voi mi sono trovato senza parole, smarrito. E presto quel vuoto ha lasciato posto alla rabbia perché è vero, non c'è ragione perché una persona debba morire per un'incidente, in un attimo. Qual è allora il senso dell'esistenza se basta così poco per cancellare una vita? E perché dovremmo mai sforzarci di fare sempre il bene e il meglio se il futuro è così incerto e fragile?
Cosa anima i tanti familiari che in questi mesi ci hanno scritto, raccontandoci storie come quella che oggi raccontate voi? A Legnago un signore prima dello spettacolo è venuto da me per mostrarmi una foto con tre bare bianche: " Questa è mia figlia e questi sono i miei nipoti". Perché mi ha mostrato quella foto? Me lo sono davvero chiesto. Perché mi ha mostrato quella foto?
(continua nel prox. post)
19 ottobre 2009 alle ore 15.55 · Commenta · Mi piace · Segnala

Emma Damian

Foto di I Vulnerabili

18 ottobre 2009 alle ore 16.17 · Commenta · Mi piace · Condividi

Emma Damian Bellissimo spettacolo,grazie!
18 ottobre 2009 alle ore 16.21

Charlotte de Stefano percaso la foto 5 era fatta oggi??
22 ottobre 2009 alle ore 17.25

Emma Damian Al teatro Salus di Legnago il 15 ottobre
25 ottobre 2009 alle ore 20.06

Silvia Spiga complimenti!!..siete stati grandi!!..
PS(io sono salita sul palcoooooooooooo!!..fantastico!!)
=)=)
27 ottobre 2009 alle ore 18.37

Lorenzo Ambrosano sisi era al salus :D bello veramente complimenti ancora :D
12 dicembre 2009 alle ore 6.51

Scrivi un commento...

ATTIVITÀ RECENTI

I Vulnerabili changed their Notizie.

I Vulnerabili changed their Notizie.

Vania Rigon proprio ieri ho visto il vostro spettacolo sugli incidenti stradali.
oggi a scuola tutti piangevano.
Ieri sera un ragazzo di 18 anni è morto, travolto da un auto...;(
la vita volte è davvero ingiusta...
17 ottobre 2009 alle ore 19.13 · Commenta · Mi piace · Segnala

Francesco Forino Bravi davvero!!!Nel vostro spettacolo un mix di fisica simpatia ma soprattutto insegnamenti molto validi!!Farete strada...Da francesco (legnago)
17 ottobre 2009 alle ore 15.36 · Commenta · Mi piace · Segnala

Allyson Civer siete bravissimi spero di assistere di nuovo a un vostro spettacolo con la mia famiglia
16 ottobre 2009 alle ore 11.44 · Commenta · Mi piace · Segnala

Matteo Turati oggi è stato proprio un bellissimo spettacolo bravi!!!
15 ottobre 2009 alle ore 22.36 · Commenta · Mi piace · Segnala

Cecilia Pinzan E' stato il più bello spettacolo a cui io sia mai stata con la scuola.
Complimenti per l'animo, la voglia di fare, il coinvolgimento.
Grazie per questa piccola grande perla di saggezza che ci avete donato.
Vi ammiro molto.
15 ottobre 2009 alle ore 22.26 · Commenta · Mi piace · Segnala

Leonardo Zanotto gran bel spetaccolo..credo che il messaggio sia arrivato a tutti...almeno lo spero..complimentii..braviiii ancoraaaaaa..=)
15 ottobre 2009 alle ore 21.06 · Commenta · Mi piace · Segnala

Gre MinimalLover gran bel spettacOlO. complimenti.
15 ottobre 2009 alle ore 17.54 · Commenta · Mi piace · Segnala

Michela Romagnoli Oggi ho assistito ad una vostra rappresentazione ed oltre ad essermi piaciuta molto mi ha altrattanto toccato nel profondo dato che 4 anni fa ho perso mia sorella in un incidente stradale insieme ad altri 4 suoi amici, anche se non correvano non avevano bevuto ne fumato ma solo per una banale distrazione.....
15 ottobre 2009 alle ore 16.37 · Commenta · Mi piace · Segnala

Ilaria Cortellazzi spettacolo stupendo e molto interessante!
15 ottobre 2009 alle ore 15.17 · Commenta · Mi piace · Segnala

Lucas Martin Ahumada FANTASTICO SPETTACOLO L UNICO CHE LHO APPREZZATO DI TUTTI QUELLI CHE LA SCUOLA HA PROPOSTO SPERIAMO CHE RITORNIATE
15 ottobre 2009 alle ore 14.27 · Commenta · Mi piace · Segnala

Simone Avancini braviiiiiiiiiiiiiiiiiiii...peccato che molta gente crede che fare bravate sia figoooooooooooo....o guidare ubriachi...il mio motto...MEGLIO ARRIVARE DOPO CHE RISCHIARE DI NON ARRIVARE PROPRIO....bello lo spettacolo...spero lo leggiate...xD
15 ottobre 2009 alle ore 13.44 · Commenta · Mi piace · Segnala

Alessandro Rinaldo OGGI è STATO BELLISSIMO LO SPETTACOLO
13 ottobre 2009 alle ore 19.58 · Commenta · Mi piace · Segnala

Alessandro Faini bello spettacolo!!!!!!!!!!
13 ottobre 2009 alle ore 13.44 · Commenta · Mi piace · Segnala

Andrea Sprezzola bellissimo spettacolo oggi grazie!!
7 ottobre 2009 alle ore 11.31 · Commenta · Mi piace · Segnala

Sardu Wolver YO DOMANI SI SPACCA A MESTRE! PEACE B.BOY SARDU! NON VEDO L'ORA DI VEDERE TONIAZZO! HI HI HI L'ISTITUTO!!!!!
7 ottobre 2009 alle ore 0.18 · Commenta · Mi piace · Segnala

Giacomo Ortile tu 6 il ballerino??6 grande!!!
25 ottobre 2009 alle ore 21.04 · Elimina

Scrivi un commento...

Nikola Petrovic Bravi...nn siete lo solito spettacolo noioso ke ci propone la scuola...=)
e stato interessante... =)
3 ottobre 2009 alle ore 14.08 · Commenta · Mi piace · Segnala

Lisa Bertolin siete stati bravissimi mercoledì.
i due ragagazzi che ballavano la break dance sono super belli!!
ciao
2 ottobre 2009 alle ore 19.40 · Commenta · Mi piace · Segnala

Teo Laghetto Grandi al Verdi!
Vi avevo gia visti l'anno scorso a zané!
Siete molto profondi!
1 ottobre 2009 alle ore 21.15 · Commenta · Mi piace · Segnala

Andrea Pauletto Grandissimi stamattina al Verdi, una cosa fantastica! cinque anni k vado a teatro cn la scuola, e questo è il rpimo spettacolo interessante e intelligente k propongono
1 ottobre 2009 alle ore 20.35 · Commenta · Mi piace · Segnala

Nicola Carollo siete stati grandissimi stamattina!!!
1 ottobre 2009 alle ore 15.17 · Commenta · Mi piace · Segnala

Andrea Baggio Per Filippo Tognazzo...sono uno studente dell'Istituto Professionale IPSIA A.Scotton...volevo ringraziarti particolarmente per l'ora e mezza che ci hai donato...è stato davvero belloe appassionante...Ah..un consiglio..tra i video potreste inserire questo:(si trova su you tube)..ecco il titolo..:"Si può anche andare a 336 ma..." Mi raccomando guardatelo!!!!Ciao...!Andrea Baggio!
1 ottobre 2009 alle ore 14.51 · Commenta · Mi piace · Segnala

Veronica Filippi Bellix lo spettacolo...visto oggi alle 11.....1 ottobre 2009....siete forti...(:
1 ottobre 2009 alle ore 14.11 · Commenta · Mi piace · Segnala

Applicazioni | Chat (offline)

Silvia Carlin siete stati stupendi oggi 25 settembre all'auditorium lazzari di dolo..una bella ora e mezza diversa..una risata dietro l'altra..grandiosi..
25 settembre 2009 alle ore 15.02 · Commenta · Mi piace · Segnala

Sardu Wolver CIAOOOOO BESTIEEEEEE OGGI ALLA PRIMA E' ANDATA ALLA GRANDE!!!! DALLE PROSSIME SEMPRE MEGLIO!!! GRANDE TOGNAZZO!!!!!
25 settembre 2009 alle ore 14.09 · Commenta · Mi piace · Segnala

Ily Busu Siete stati favolosi il 29 Maggio all' Auditorium di Milano!!!! Oltre alla simpatia siete anche molto istruttivi..!!
Mi avete fatto riflettere su molte cose che prima ignoravo!!
Grazie un saluto allo staff!!
1 giugno 2009 alle ore 17.24 · Segnala

Carmelo Di Salvo Bravi!!! Complimenti vi ho visto all'AUDITORIUM di Milano il 29 maggio 09... grazie alla partecipazione al progetto CINEMA IN SICUREZZA... Ciaooo e complimentiiii...
1 giugno 2009 alle ore 12.48 · Segnala

Norma Fuso Complimenti per lo spettacolo all'auditorium di Milano! Fantastici!!
30 maggio 2009 alle ore 11.00 · Segnala

Odette Mussolin Creativeart Vi ho visti oggi complimenti!!!! se volete possiamo sentirci collaboriamo anche noi con le scuole e le realtà con un percorso sul mondo della notte rischi e precauzioni
29 maggio 2009 alle ore 16.29 · Segnala

Milena Varagnolo siete mitici!!!!! :) mi è piaciuto ieri lo spettacolo!!! bravi!! ;)
29 maggio 2009 alle ore 14.47 · Segnala

Celeste Franzoi Stupendo lo spettacolo di oggi a cerea!!! complimenti!!! ^.^
28 maggio 2009 alle ore 23.24 · Segnala

Zago Davide Complimenti vivissimi per lo spettacolo svolto all'area exp di Cerea..... Uno spettacolo veramente ben fatto e coinvolgente...
28 maggio 2009 alle ore 21.46 · Segnala

Lorenzo Aiello vi ho aggintooooo :D avevo detto.. ahaha :P mitici.. così si ke si parla alla gente!!!
28 maggio 2009 alle ore 20.07 · Segnala

Chiara Faoro complimenti lo spettaccolo di Feltre!!!!E' stato fantastico....
21 maggio 2009 alle ore 17.45 · Segnala

Fabio Da Col complimenti per lo spettacolo a Feltre!!!
21 maggio 2009 alle ore 13.55 · Segnala

Paolo Bellantone GRANDI RAGA!!!!!
15 maggio 2009 alle ore 15.10 · Segnala

Diego Marchiori Siete grandi raga... lo spettacolo è stato il migliore che abbia mai visto da quando sono dentro all'istituto del lazzari... Siete forti continuate così!!!
8 maggio 2009 alle ore 17.10 · Segnala

Edoardo Massimo ah ah lazzari i meglio Brasvi i due a ballare...!!!!!!!!!!!!!! yeah...
8 maggio 2009 alle ore 14.47 · Segnala

Gianluca Pandolfo trpp forte gg!!
7 maggio 2009 alle ore 21.48 · Segnala

Marco Lorenzetto siete fantastici.. mi sono iscritto xk al lazzari di dolo siete stati fantastici...bello lo spettacolo...grazie...
7 maggio 2009 alle ore 18.21 · Segnala

Anna Vecchiato Avete visto?, tornata dallo spettacolo che avete avuto alla scuola Lazzari di Dolo, eccomi qui.
a parte ribadire il fatto che lo spettacolo è stato davvero simpatico e allo stesso tempo molto informativo, vi devo ancora i complimenti primo per il lavoro che fate e che eseguite in maniera così splendida e secondo per quel matto di Tognazzo, che oggi mi ha fatto veramente sbellicare dalle risate.
ancora grazie per le piacevolissime due ore che mi avete fatto trascorrere.
7 maggio 2009 alle ore 16.07 · Segnala

Riccardo Stripparo siete grandi cazzo!!! complimenti per lo

30 aprile 2009 alle ore 22.05 · Segnala

Chiara Baraldo filippo ti adoro !!!! XD sei troppo forte !
30 aprile 2009 alle ore 17.47 · Segnala

Francesco Favero bello spettocolo stamattina al pertini...davvero molto interessante e divertente!!!
30 aprile 2009 alle ore 15.28 · Segnala

Michela Tengattini Complimenti per lo spettacolo di stamattina a ROVATO.. avete trovato il modo per comunicare divertendo! Grazie
29 aprile 2009 alle ore 17.24 · Segnala

Giorgia Restivo io l'ho visto stamattina..tt i miei complimenti!!!!siete riuscite a trovare 1 modo semplice e diertente x comunicare coi giovani..grazie d averci dato qst possibilità..
29 aprile 2009 alle ore 14.09 · Segnala

Luca Frizzarin grandissimi...complimenti vivissimi perchè il vostro spettacolo è ottimo e comunica tantissimo...grandi
16 aprile 2009 alle ore 19.54 · Segnala

Andrea Pozzato complimenti veramente per lo spettacolo all itis di adria...simpatici e divertenti pur parlando di argomenti molto seri..bravi
16 aprile 2009 alle ore 19.52 · Segnala

Filippo Guidi Complimenti davvero. Asd. Quelle dette da voi sono parole che abbiamo sentito e risentito mille volte in mille salse e che difficilmente restavano in testa, ma espresse in questo modo, devo dire che han fatto davvero effetto. Bisogna saperci fare. Non è facile far ridere la gente trasmettendo anche un messaggio serio!! Comunque lei assomiglia moltissimo a uno dei miei prof!! XD Ci ha pure parlato parecchio. ITI G.Galilei, Adria!!
16 aprile 2009 alle ore 15.11 · Segnala

Antonio Picardi c'ero pure io allo spettacolo di adria!!!!mi avete fatto divertire un sacco!!!
16 aprile 2009 alle ore 14.08 · Segnala

Mattia Carpin Tanti complimenti alla vostra compagni che ha saputo catturare la nostra attenzione e la nostra simpatia. Un saluto da tutta la 4 ISC dell'ITIS C.Zuccante Mestre
12 aprile 2009 alle ore 19.56 · Commenta · Mi piace · Segnala

Valentina Pasello davv bravissimi gg...è difficile riuscire a catturare l'attenzione dei ragazzi x molto tempo..voi ci siete riusciti...e skerzando siete riusciti anke a far capire tnt cse importanti....complimenti!!!!!!!!!!!!!!!!
8 aprile 2009 alle ore 21.55 · Commenta · Mi piace · Segnala

Annie Boschetti siete stati davvero bravi oggi!!
mi dispiace per i ragazzi e le ragazze che non vi hanno visti!
8 aprile 2009 alle ore 16.30 · Commenta · Mi piace · Segnala

Maxim Yushchenko Grandi complimenti per lo spettacolo, ci avete fatto divertire ma sopratutto riflettere sulla sicurezza in modo diverso da come ci viene insegnato di solito... grande Filippo! un ringraziamento speciale per aver coinvolto il nostro mitico prof Stefano Lazzarini XD saluti from Mestre
3 aprile 2009 alle ore 19.35 · Commenta · Mi piace · Segnala

Luca Ragazzo veramente bravi, oggi a Mestre siete riusciti a catturare l'attenzione di tutti, divertendo e facendo ragionare su questo tema importante che è la sicurezza stradale. Continuate così!
3 aprile 2009 alle ore 19.14 · Commenta · Mi piace · Segnala

Stefano Venuto bravi!devo dire molto bravi!!!vi faccio i miei complimenti..uno spettacolo divertente con contenuti di grande importanza!!
3 aprile 2009 alle ore 15.20 · Commenta · Mi piace · Segnala

Favaro Stefano bellissimo lo spettacolo ke avete fatto oggi a MIRANO (FORZA MIRANO) cn i repper!!!!!!!!!!!!!!!!!!!!1 (sn dei fighi
26 marzo 2009 alle ore 22.14 · Commenta · Mi piace · Segnala

Gurian Simonetta ciao sn cristina anche se questo è il sito di mia mamma in qualsiasi caso complimenti x lo spettacolo mi piacerebbe rivederlo .....complimenti a filippo e ai 2 ragazzi k hanno fatto breakdance .....ciao by cry
21 marzo 2009 alle ore 17.03 · Commenta · Mi piace · Segnala

20 marzo 2009 alle ore 21.17 · Commenta · Mi piace · Segnala

Chiara Zarpellon Bellissimo spettacolo! (:
2 febbraio 2009 alle ore 19.05 · Commenta · Mi piace · Segnala

Martina Barichello Io lo spettacolo l ho visto 3 volte e nn mi sono mai annoiata nel rivederlo..!!!!!!!!!!!!!!!!! COMPLIMENTONI al bravissimo Filippo! E 1 SALUTO SPECIALE ALLA PRESIDENTE DELL ASSOCIAZIONE... CIAO MAMMAAAAAAAAAAAAAA!!!!!!!!!!!!!!!!
1 febbraio 2009 alle ore 20.38 · Commenta · Mi piace · Segnala

Francesca Favero complimenti per lo spettacolo:)
31 gennaio 2009 alle ore 19.35 · Commenta · Mi piace · Segnala

Luigi Bolis grandi..... gran bello spettacolo :P!!!
31 gennaio 2009 alle ore 18.25 · Commenta · Mi piace · Segnala

Sebastiano Seba Parolin bellissimo lo spettacolo di oggi ..ci siamo divertiti tutti e nn è stata affatto una perdita di tempo...siete grandi
31 gennaio 2009 alle ore 18.20 · Commenta · Mi piace · Segnala

Anna De Franceschi Lo spettacolo è stato favoloso, davvero moltissimi complimenti!
31 gennaio 2009 alle ore 16.25 · Commenta · Mi piace · Segnala

Sofia Telatin LO SPETTACOLO DI STAMATTINA E' STATO BELLISSSSSSSSSIIIIIIIIIMOOOOOOOOOOOO E SOPRATTUTTO COINVOLGENTE ....NN COME GLI ALTRI KE PARLANO X UN ' ORA INTERA E TI FANNO ADDORMENTARE...STUPENDOOOO.....SIA L' ATTORE KE PARLAVA E SI I BALLERINI.....BRAVISSSSSIMIIIIIIIII IIIIIIIIIIIIIIIIIIIIIIIIIIII =)
31 gennaio 2009 alle ore 14.15 · Commenta · Mi piace · Segnala

Alice De Rossi Lo spettacolo di oggi è stato una cosa incredibile...complimenti! abbiamo tutti riso,ma soprattutto riflettuto un sacco...volevo davvero ringraziarvi,due ore davvero utili e piacevoli!
31 gennaio 2009 alle ore 12.55 · Commenta · Mi piace · Segnala

Giada Battaglia lo spettacolo di questa mattina è stato a dir poco fantastico!!!! ha fatto molto riflettere... complimenti a tutti voi...e grazie!!! continuate così...
30 gennaio 2009 alle ore 19.31 · Commenta · Mi piace · Segnala

Giulia Marangoni Molto bello stamattina..è stato divertente e toccante allo stesso tempo!
30 gennaio 2009 alle ore 18.32 · Commenta · Mi piace · Segnala

Veronica Zoia Complimenti..troppo bello stamattina! Solo tre parole : BELLO,COINVOLGENTE e INEVITABILE!
Grazieeeee
30 gennaio 2009 alle ore 14.04 · Commenta · Mi piace · Segnala

Cristina Turetta anch'io ero presente allo spettacolo di oggi e devo dire....complimenti veramente...è stato davvero fantastico. sicuramente è servito,almeno alla maggior parte degli studenti presenti, per riflettere! sono certa che più di qualcuno sarà uscito da quel teatro pensando che forse i motivi per prestare attenzione sono molto più validi di quelli per cui correre ed essere miprudenti ...grazie ancora e complimenti a tutto lo staff. mi raccomando continuate la divulgazione della vostra opera!!!!!
30 gennaio 2009 alle ore 14.01 · Commenta · Mi piace · Segnala

Francesca Kiki Caneva grazie è stato uno spettacolo fantastico..sembra banale ma è così! riuscire a coinvoglere un teatro pieno di studenti è un forte segno di apprezzamento! divertente tecnologico scherzoso ma soprattutto profondo... grazie è stato uno spettacolo che non dimenticherò mai davvero!!
complimenti a Filippo assurdamente simpatico, i bravissimi ballerini e i tecnici ragazzi..... che lavoro!!!! Quanto è che ci ho messo a reagire al semaforo rosso?? 14 secondi??
che riflessi.....
GRAZIE ANCORA RAGAZZI E CONTINUATE COSì PERCHè SOLO IN QUESTO MODO SI RIESCE A INTERAGIRE COI GIOVANI E FARLI RAGIONARE.. certo i casi disperati neanche uno psichiatra riuscirebbe a convincerli che CORRERE IN MACCHINA UCCIDE! per cui grazie milleeeeeeeeeeeee!!!!!!!!!!!!
30 gennaio 2009 alle ore 13.41 · Commenta · Mi piace · Segnala

Applicazioni | Chat (offline)

Andrea Elfo Zuliani Ringrazio chi è entrato a far parte di questo gruppo!
Spero che lo spettacolo vi sia piaciuto e soprattutto che vi possa servire in futuro.
La sicurezza stradale è solitamente proposta nel modo sbagliato, o almeno in modo pesante...e raramente si riesce a far recepire il messaggio.
Se qualcuno di voi volesse lasciare un commento, un consiglio o una critica, lo faccia liberamente.
Grazie in anticipo!
27 gennaio 2009 alle ore 3.06 · Commenta · Mi piace · Segnala